

APPROUVE PAR LA MUNICIPALITE DANS SA SEANCE DU 09.10.89
LE SYNDIC LE SECRETAIRE

SOUIS A L'ENQUETE PUBLIQUE DU 15.10.89 AU 16.11.89
LE SYNDIC LE SECRETAIRE

ADOPTÉ PAR LE CONSEIL GENERAL DANS SA SEANCE DU 12.12.89
LE PRESIDENT LE SECRETAIRE

APPROUVE PAR LE CONSEIL D'ETAT DU CANTON DE VAUD LE 08 OCT. 1990
L'ATTESTE LE CHANCELIER

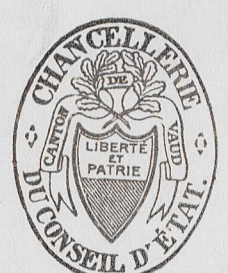

ATAU ATELIER D'ARCHITECTURE ET D'URBANISME PH. CORNU ARCHITECTE EPFL-URBANISTE
16 RUE DE L'ALE, 1003 LAUSANNE, TEL. 021/23.93.94

MODIFICATIONS APPORTEES SUITE A L'ENQUETE PUBLIQUE ET ADOPTÉES PAR LE CONSEIL GENERAL

- LEGENDE**
- PERIMETRE DU PLAN D'EXTENSION PARTIEL
 - AIRE D'IMPLANTATION DES CONSTRUCTIONS
 - AIRE B D'IMPLANTATION DES CONSTRUCTIONS
 - BATIMENTS A CONSERVER
 - AIRE DE PROLONGEMENT DE L'HABITAT
 - AIRE D'UTILITE PUBLIQUE
 - AIRE DE VERDURE
 - ARBRES, HAIES A CONSERVER
 - MURS A MAINTENIR

LIMITE DES CONSTRUCTIONS

- (orange) LEGALE EN CONFORMITE DES DISPOSITIONS DE L'ART. 72 DE LA LOI SUR LES ROUTES
- (carmin) NOUVELLE
- ANTICIPATION ART. 6 al. 3 DU R PE
- (jaune) MAINTENUE EN VERTU DU PLAN FIXANT LA LIMITE DES CONSTRUCTIONS DU 1 MARS 1985

Liste des PROPRIETAIRES

- "Le Village"
- 5 FAVRE Fernand
 - 7, 12 PELLET Jean-François et SIEGRIST Mary-Claude
 - 9 AGASSIS, 2 enf. d'Emile
 - 10 LAMBERT René
 - 11 AGASSIS Pierre
 - 13, 74, 204, 212, 214, 216, 222, 223, 228, 253, 270, 275, 286, 294, 273, 281, 859 BAVOIS, la Commune
 - 14 AGASSE Albert
 - 15 LEHMANN Marie-Louise
 - 16 CAREL Raymond
 - 17 DALLENBACH Pierre
 - 19 SALZMANN Raymond-Paul
 - 20 ISELI Heinrich et Marina
 - 75 LEHMANN Georges
 - 79 DUPUIS Charles et Claudine
 - 126 BURKI Jean-Robert
 - 127 MARTIN Liliane femme de Joseph
 - 129, 246 FAVRE Henri
 - 130 FAVRE Michel
 - 158, 159 AGASSIS Elisabeth, veuve d'Octave
 - 167 AGASSIS André
 - 201 TURIN Marcel
 - 202, 262 OULEVAY Fernand
 - 203 OULEVAY 2 enf. de René
 - 205, 206, 208, 209 OULEVAY Bernard
 - 207 RECORDON Jean-Louis
 - 210 OULEVAY, Aimé enf. de René
 - 211, 226 AGASSE Alfred
 - 213, 227 GROBETY Gérard
 - 217 AGASSIS Augustine, AGASSIS, 2 enf. d'Adrien
 - 218 BONJOUR Huguette
 - 219, 245 SALZMANN René
 - 220, 243 AGASSIS, 2 enf. de Jules
 - 221, 244 AGASSIS Rose, veuve de Jules
 - 224 BARC Bernard
 - 229 AUBERSON, 6 enf. d'Auguste
 - 230 HERBEZ Blanche
 - 231, 232, 242 OULEVAY, 3 enf. de Georges
 - 233, 239, 811 NICOLET Jeanne, femme d'Armand
 - 234 VIQUERAT Jean-Pierre
 - 235, 238 TURIN Armand - Rose Carole et Carlos
 - 236, 237 TURIN Nadia, femme de Serge
 - 240 GUTIERREZ Pedro
 - 241 CRAUSAZ, 2 enf. de Constant
 - 248, 278 AGASSIS Jean-Daniel
 - 249, 276 CRAUSAZ, 2 fils d'Ernest
 - 250 MONNAY Charles
 - 251 SOCIETE DE LAITERIE DE CACHE BOLIN
 - 252 CRAUSAZ René
 - 254, 256, 259, 315 CHALET Marie, femme de Pierre
 - 247, 257 CAREL Ernest
 - 258 OPPLIGER Juliette
 - 255, 260 GOBALET Albert
 - 265, 437, 439 BORGEAUD Pierrette, femme d'André
 - 271 HAENGGI Nelly, femme de Jean
 - 272 ROULIN, 3 enf. de Jean-Pierre et ROULIN Rose, veuve de Jean-Pierre
 - 277 CRAUSAZ Claude
 - 279 AGASSIS Berthe, veuve de Robert
 - 280 BEAUSIRE Charles
 - 282, 438 BORGEAUD, dit Avocat Marcel
 - 285 CVE
 - 961, 963 BADONE Antoine
 - 962 STAUB Nelly
 - 325 WEGA MASCHINEN UND WERKZEUGE AG
 - 326 SALZMANN René
 - 327 GAUDARD Pierre-André
 - 225, 423 CRAUSAZ Charles
 - 436 VIVIAN Fritz
 - 440 BADONE Antoine
 - 958 RECORDON Alois
 - 957 HUG Hans
 - 956 OULEVAY Elise
 - 839 AGASSIS Fernand
 - 840, 841 AGASSIS Berthe, veuve de Robert et 2 enf. de Robert

- "Les Bordes"
- 976, 975 PACHE Jean-Marc
 - 297 BOVAY Jules
 - 298 JAQUES, 3 fils de Georges-Armand
 - 301 JEANMAIRET Auguste
 - 302, 338 JEANMAIRET Mireille
 - 303 DOLIVO Gilles et Colette
 - 304 CARRARD, 3 enf. d'Ernest
 - 305, 337 JEANMAIRET Ulysse
 - 307 BEAUSIRE Henri
 - 308 SCHENK Gilbert
 - 974 ROULIN Berthe et PACHE Jean-Marc
 - 971, 980 JEANMAIRET René
 - 312, 1083 BAVOIS, la Commune
 - 979 BOVAY Clémence, femme de Jules
 - 342 CHALLET Marcel
 - 982 BOLE Ida et BAUMGARTNER Jean-Marc

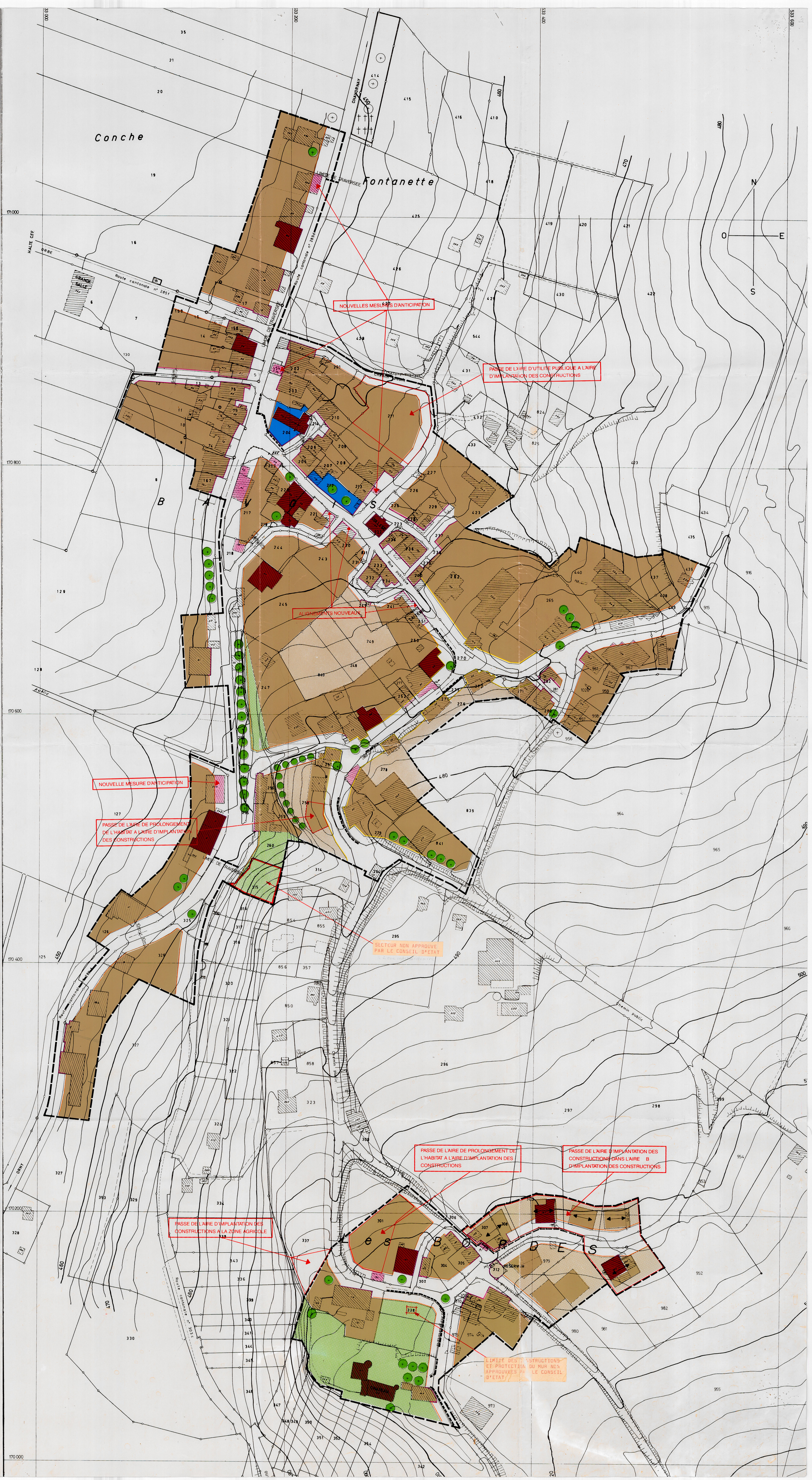

NOUVELLES MESURES D'ANTICIPATION

PASSE DE L'AIRE D'UTILITE PUBLIQUE A L'AIRE D'IMPLANTATION DES CONSTRUCTIONS

ALIMENTS NOUVEAUX

NOUVELLE MESURE D'ANTICIPATION

PASSE DE L'AIRE DE PROLONGEMENT DE L'HABITAT A L'AIRE D'IMPLANTATION DES CONSTRUCTIONS

SECTEUR NON APPROUVE PAR LE CONSEIL D'ETAT

PASSE DE LA LIMITE DE PROLONGEMENT DE L'HABITAT A L'AIRE D'IMPLANTATION DES CONSTRUCTIONS

PASSE DE L'AIRE D'IMPLANTATION DES CONSTRUCTIONS EN L'AIRE B D'IMPLANTATION DES CONSTRUCTIONS

PASSE DE L'AIRE D'IMPLANTATION DES CONSTRUCTIONS A LA ZONE AGRICOLE

LIMITE DES CONSTRUCTIONS EN PROTECTION DE NUR NUN APPROUVEES PAR LE CONSEIL D'ETAT