Commune de Bavois
Plan directeur des ouvrages AF: étape 1

Chemin 15
Réfection des chemins agricoles

Projet

		Ind.	Date	Dess.	Contr.	Description
N°Dossier :	315.16.01	a	12.03.26	PUL	AMA	Etablissement du projet
N°Plan :	315.16.01-P7c	b	02.04.26	PUL	AMA	Ajout des servitudes manquantes
Echelle :	1 : 500	c	16.04.26	PUL	AMA	Mise à jour du plan
Format :	840x297	d				

Légende

Existant

- Route
- Conduite RE

Projeté

- Route

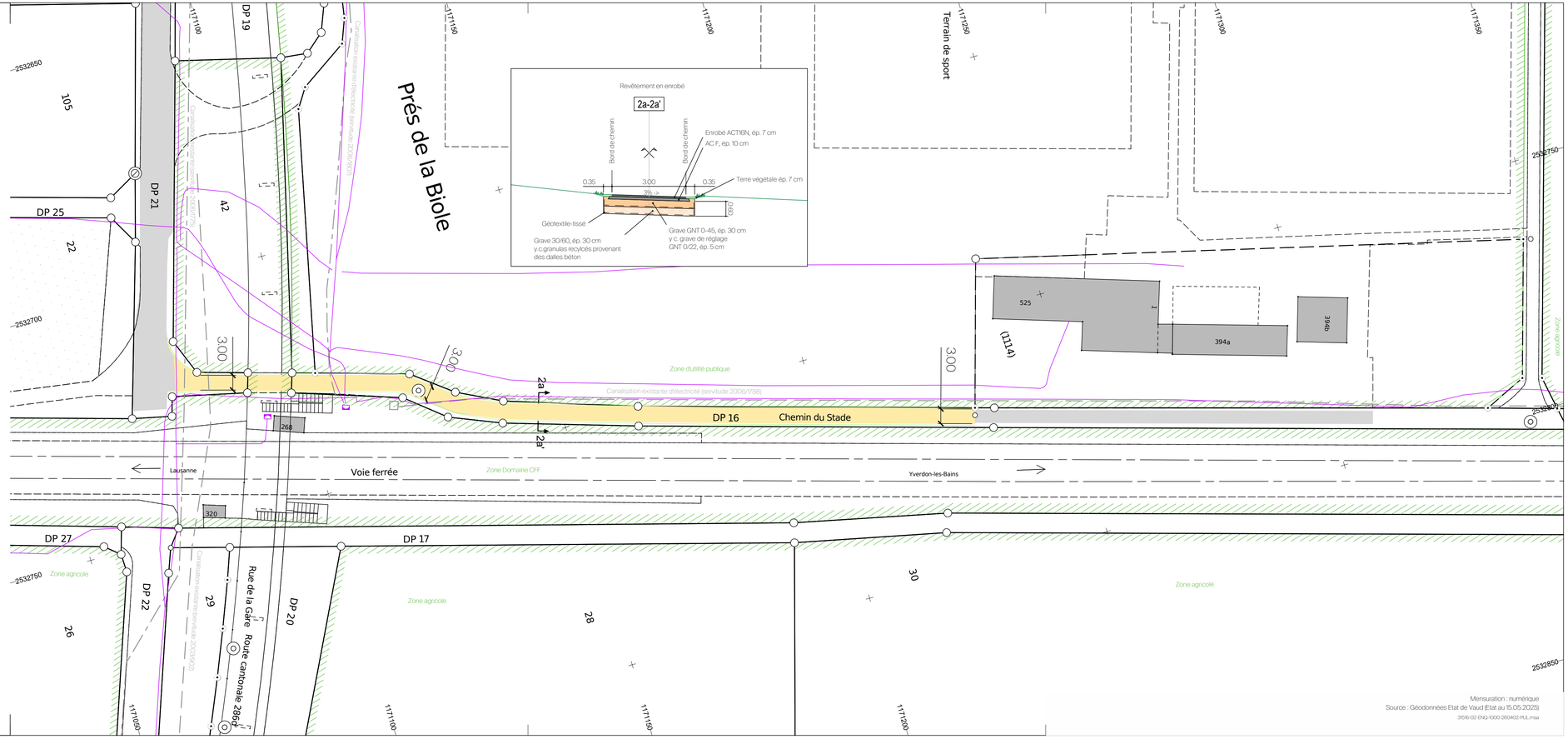

JaquierPointet

Jaquier Pointet SA
Rue des Pêcheurs 7 - CP
1401 Yverdon-les-Bains
www.jaquierpointet.ch

ENTREPRISE AFFILIÉE ORDRE VAUDOIS DES GÉOMÈTRES

Yverdon-les-Bains, le 16 avril 2026

Mensuration : numérique
Source : Géodonnées Etat de Vaud (Etat au 15.05.2025)
315.16-02-ENQ-1000-260402-PUL.msa