

Commune de Bavois

Parcelle n° 229

Propriété de M. Jean-Philippe Wyss

Démolition de deux cheminées,
construction de deux couverts,
pose de deux tabatières, type vélux 78 x 140 cm.
ouverture d'une fenêtre en façade Nord - Ouest
et pose d'un poêle avec conduit de fumée extérieur

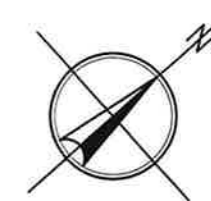

ETAGE

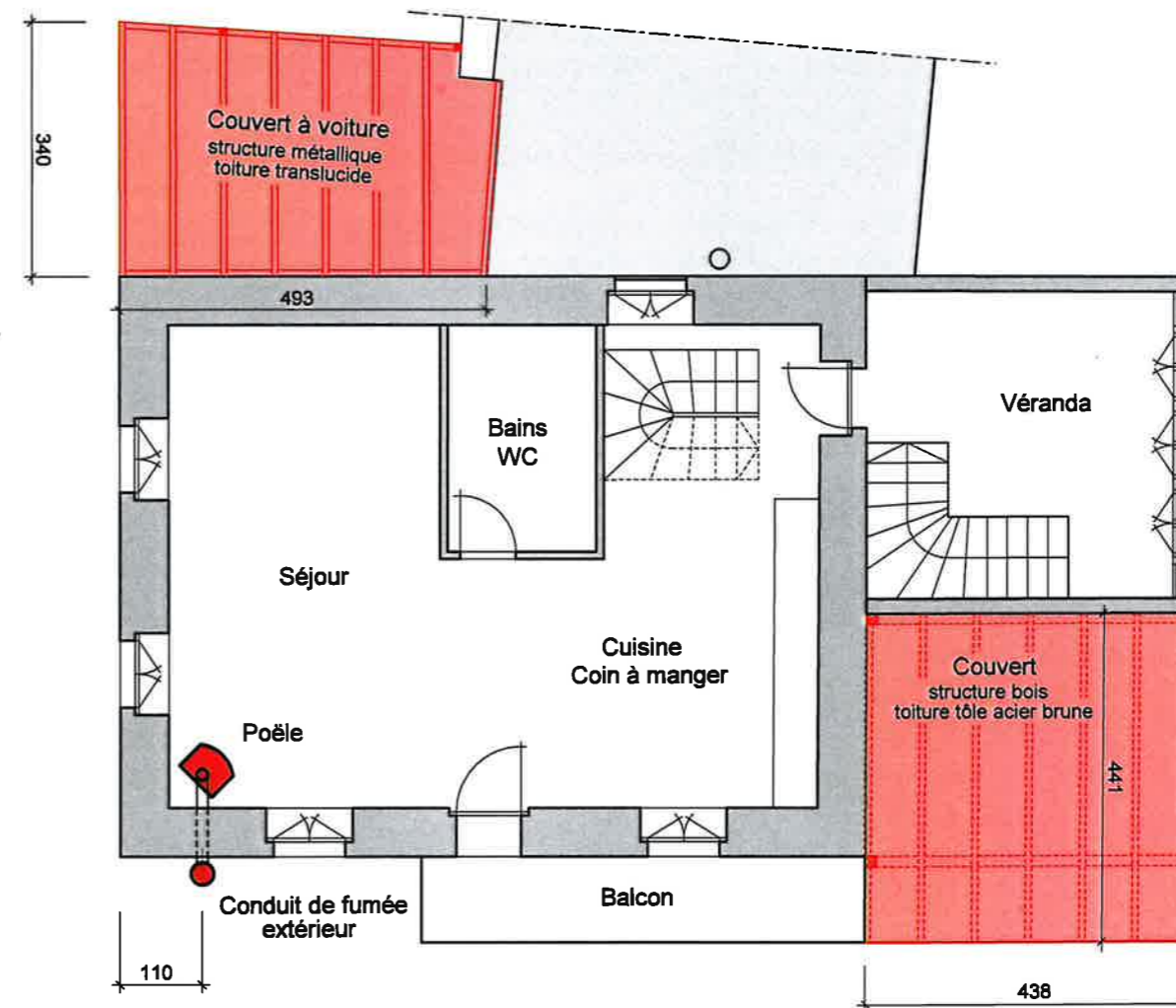

Saint-Barthélemy, le 20 février 2026

L'ingénieur - géomètre breveté :

BERNARD DELACRETAZ
Ingénieur EPFL - géomètre breveté
Route du Collège 2
1040 SAINT-BARTHELEMY
Téléphone : 021/882'53'73
Mobile : 079/417'11'73
E-MAIL : bdelacretaz@bluewin.ch

Le propriétaire :

1 : 100

Commune de Bavois
Parcelle n° 229
Propriété de M. Jean-Philippe Wyss

**Démolition de deux cheminées,
construction de deux couverts,
pose de deux tabatières, type vélux 78 x 140 cm.
ouverture d'une fenêtre en façade Nord - Ouest
et pose d'un poêle avec conduit de fumée extérieur**

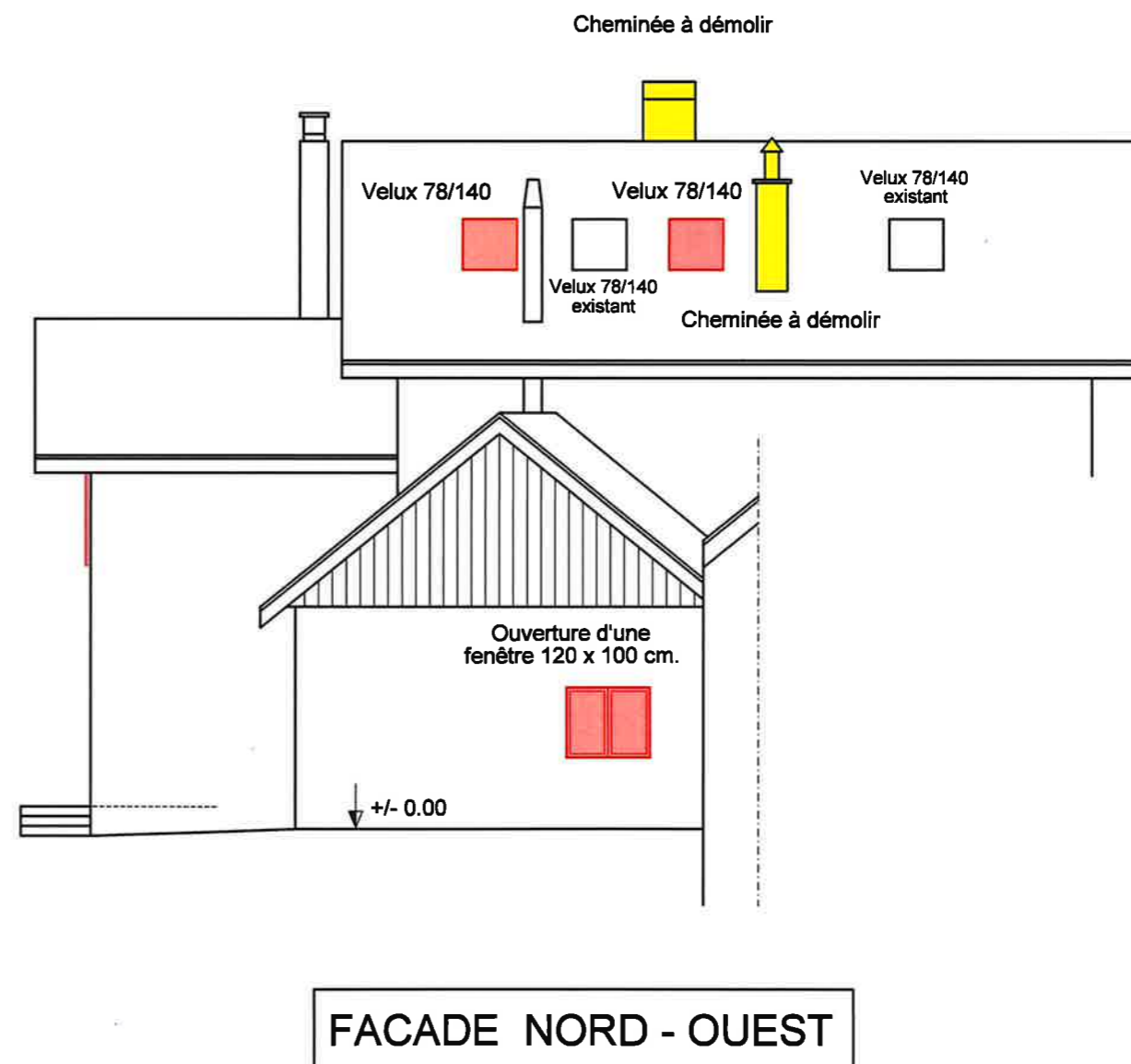
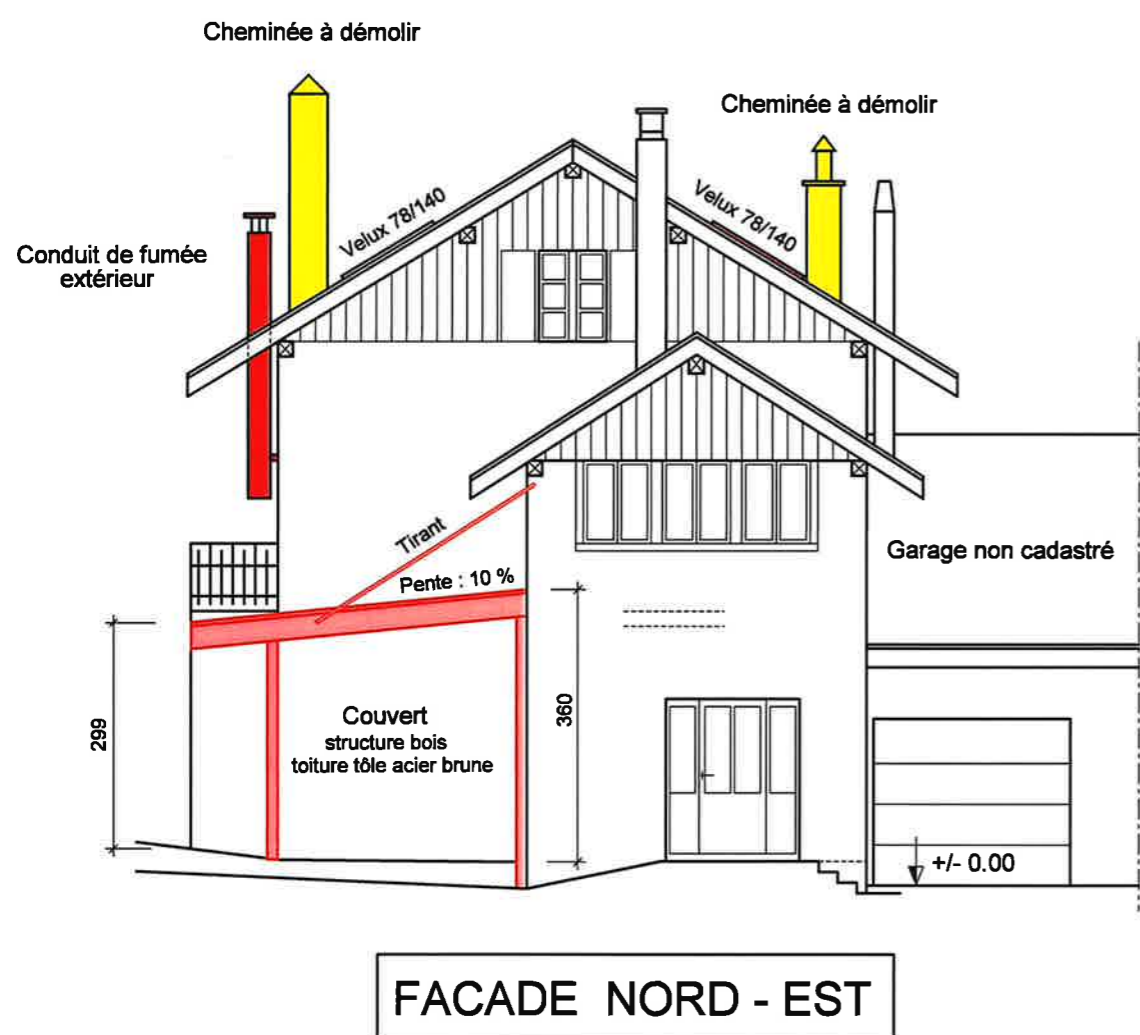

Saint-Barthélemy, le 20 février 2026

L'ingénieur - géomètre breveté :



BERNARD DELACRETAZ
Ingénieur EPFL - géomètre breveté
Route du Collège 2
1040 SAINT-BARTHELEMY
Téléphone : 021/882'53'73
Mobile : 079/417'11'73
E-MAIL : bdelacretaz@bluewin.ch

Le propriétaire :

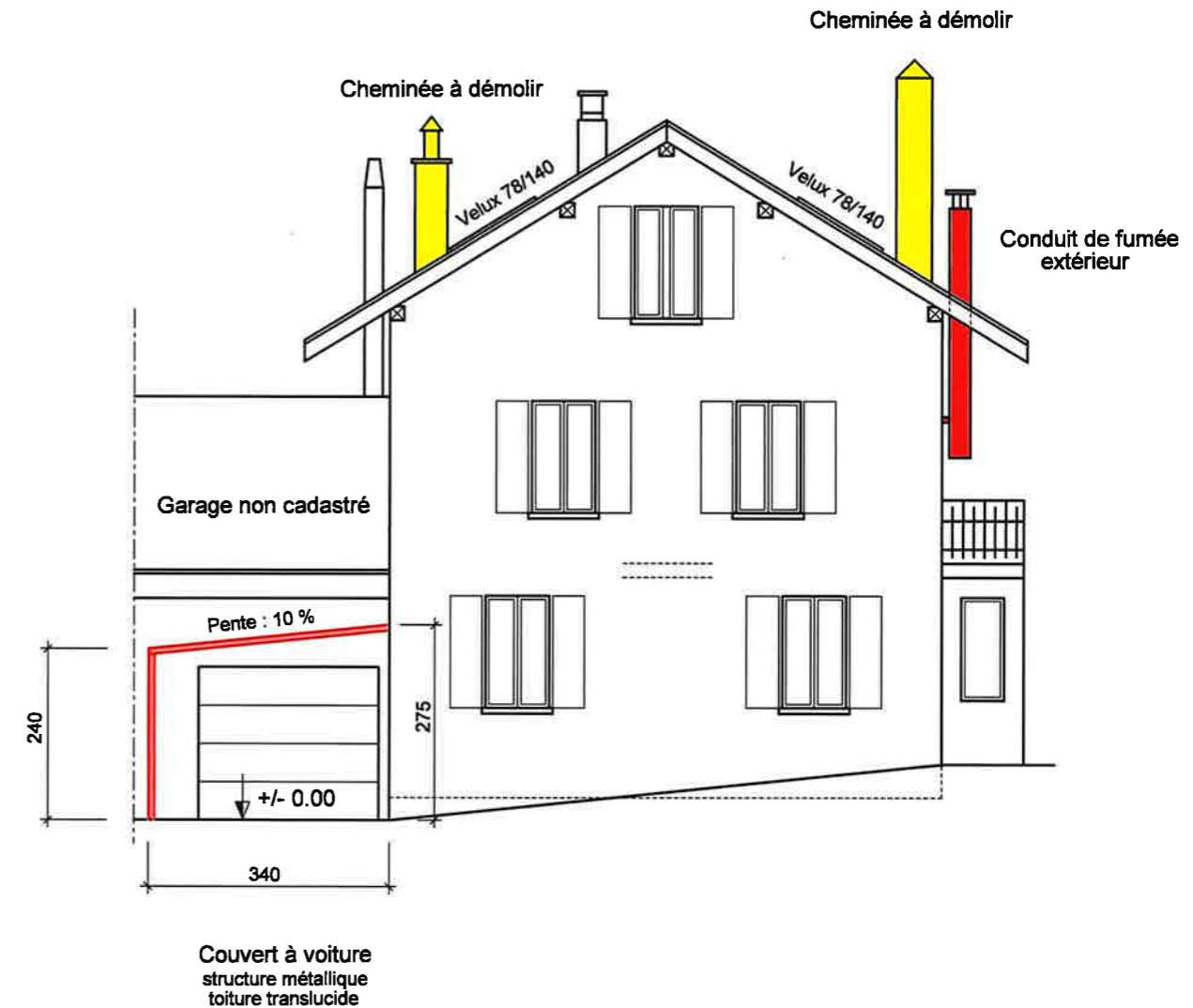
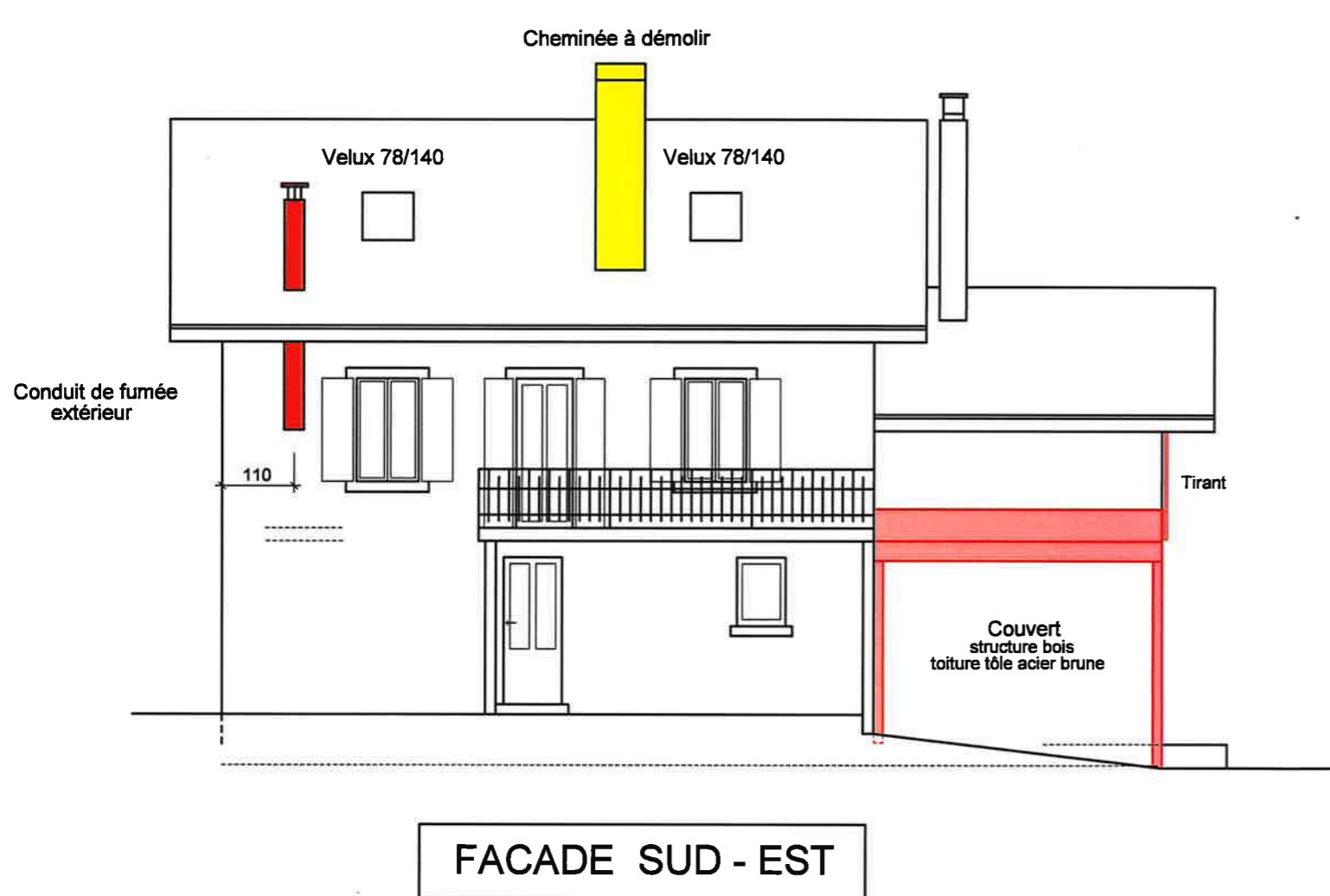

Commune de Bavois
Parcelle n° 229
Propriété de M. Jean-Philippe Wyss

**Démolition de deux cheminées,
construction de deux couverts,
pose de deux tabatières, type vélux 78 x 140 cm.
ouverture d'une fenêtre en façade Nord - Ouest
et pose d'un poêle avec conduit de fumée extérieur**



Saint-Barthélemy, le 20 février 2026

L'ingénieur - géomètre breveté :

BERNARD DELACRETAZ
Ingénieur EPFL - géomètre breveté
Route du Collège 2
1040 SAINT-BARTHELEMY
Téléphone : 021/882'53'73
Mobile : 079/417'11'73
E-MAIL : bdelacretaz@bluewin.ch

Le propriétaire :



1 : 100

Commune de Bavois

Parcelle n° 229

Propriété de M. Jean-Philippe Wyss

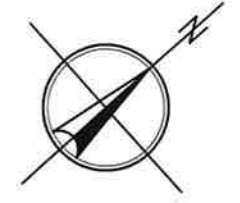

**Démolition de deux cheminées,
construction de deux couverts,
pose de deux tabatières, type vélux 78 x 140 cm.
ouverture d'une fenêtre en façade Nord - Ouest
et pose d'un poêle avec conduit de fumée extérieur**

COMBLES

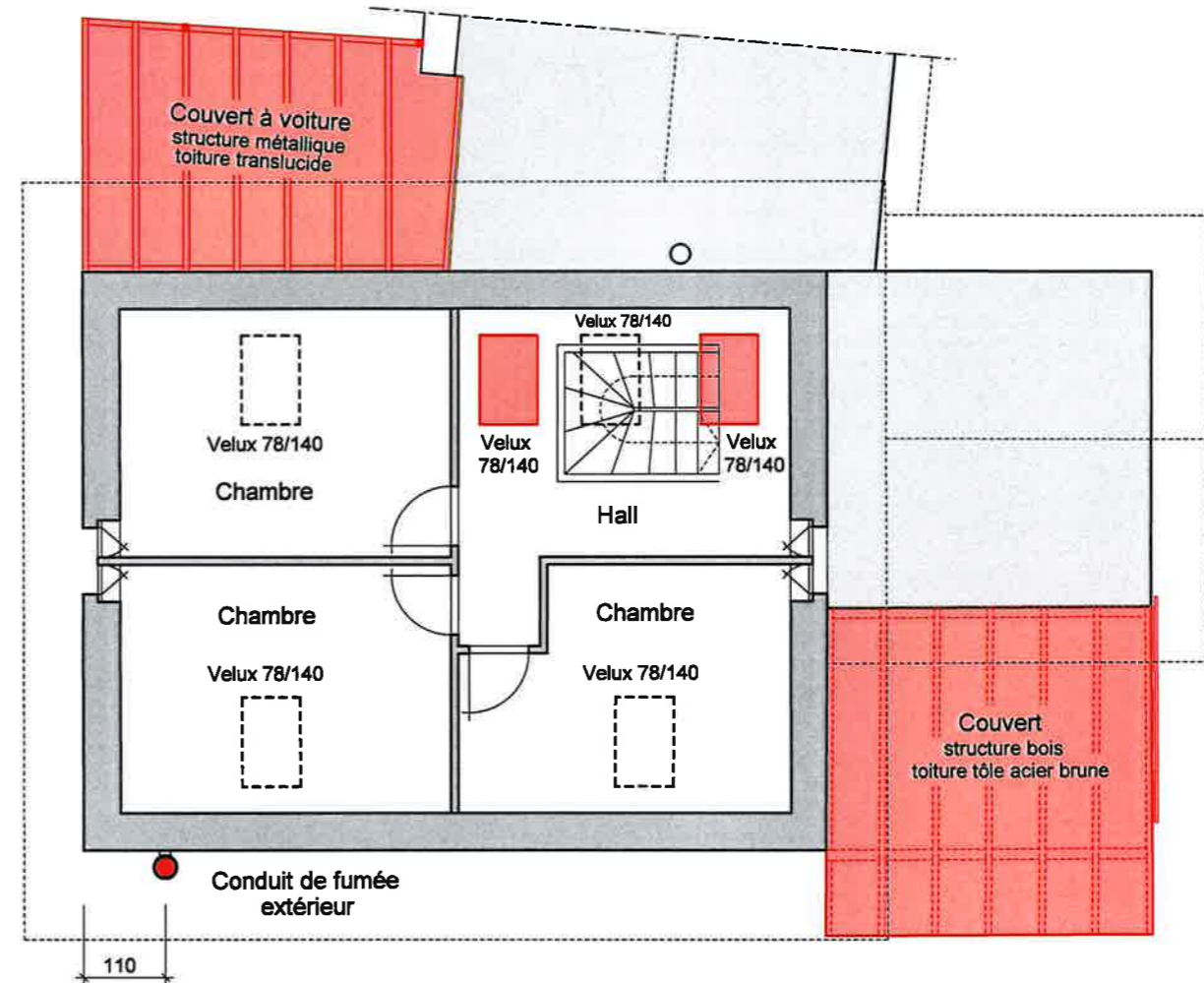

Saint-Barthélemy, le 20 février 2026

L'ingénieur - géomètre breveté :

BERNARD DELACRETAZ
Ingénieur EPFL - géomètre breveté
Route du Collège 2
1040 SAINT-BARTHELEMY
Téléphone : 021/882'53'73
Mobile : 079/417'11'73
E-MAIL : bdelacretaz@bluewin.ch

Le propriétaire :

1 : 100